DOCUMENT IN WACHT

DOEL

Gedeeltelijk een document kunnen invoeren en nadien terugroepen om verder in te voeren.

INLEIDING

DE INVOER OPNIEUW BEGINNEN?
U bent bezig een lang document in te voeren, maar de tijd ontbreekt u om het af te werken of u ontbreekt bijkomende informaties? Moet u dan de reeds gedane invoer volledig herbeginnen? Natuurlijk niet, Allegro kan uw werk opslaan en het later terug oproepen om verder te gaan.

DE KNOP IN WACHT

Voor elke invoer bestaat de knop "in wacht" die u toelaat om een verwerking op te slaan zodra er minstens één lijn werd ingevoerd. Geef een commentaar en bewaar.

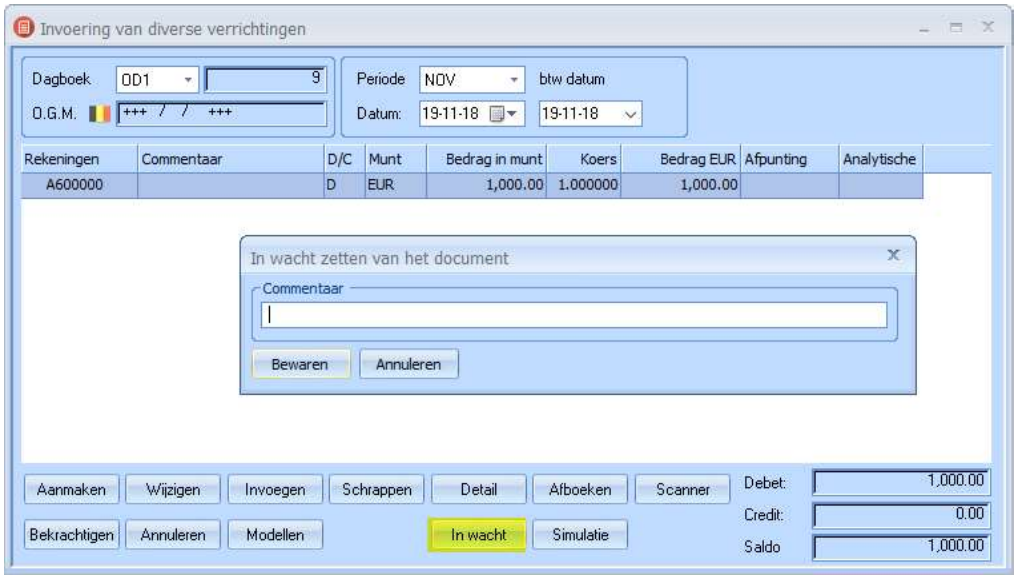

Sales@allegro.be

www.allegro.be

03 612 55 11

Allegro North
Coremansstraat 22 Bus 1
2600 Berchem

DOCUMENT IN WACHT

EEN DOCUMENT IN WACHT TERUGROEPEN

Start de invoer van het document maar voer nog geen gegevens in. Wanneer de detail leeg is zal de knop "in wacht" u toelaten om de gedeeltelijk ingevoerde documenten terug op te roepen.

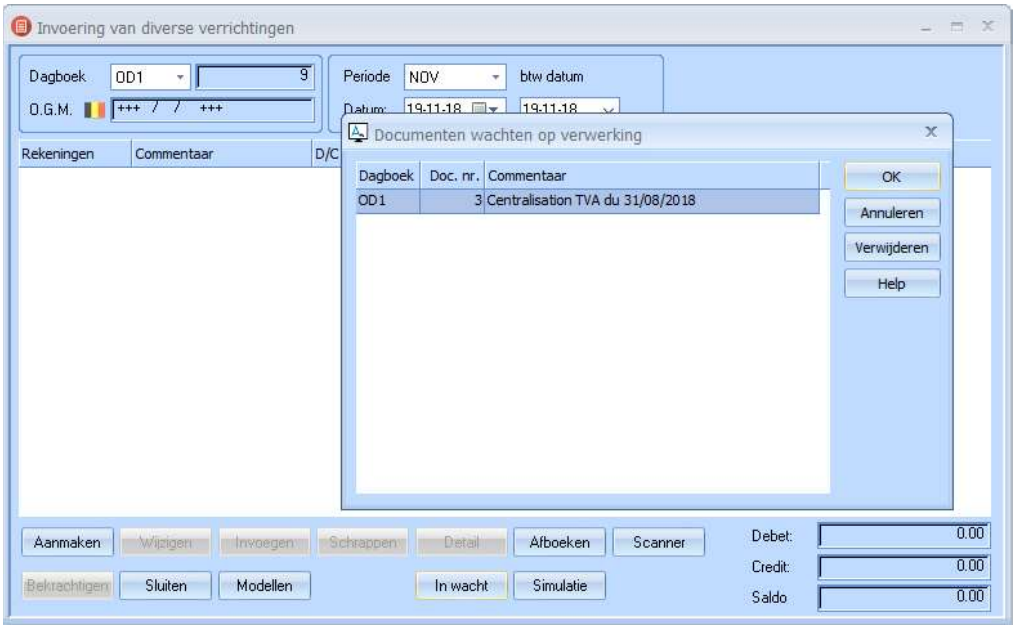

Vervolgens hoeft u enkel uw invoer verder af te werken.

Allegro North
Coremansstraat 22 Bus 1
2600 Berchem

Sales@allegro.be
www.allegro.be
03 612 55 11